식품에 가치를 더하는 제조 플랫폼 솔루션

서울F&B

FOOD TECHNOLOGY ADVANCED

스마트푸드테크 서울F&B는 2007년 창업 당시부터 건강중심 철학 아래 우리 몸에 좋은 원료로 제품을 직접 연구, 제조, 유통하고 있습니다. 끊임없는 연구개발을 통해 500여가지 이상의 제품을 생산하고 있는 식문화 웰빙기업 입니다.

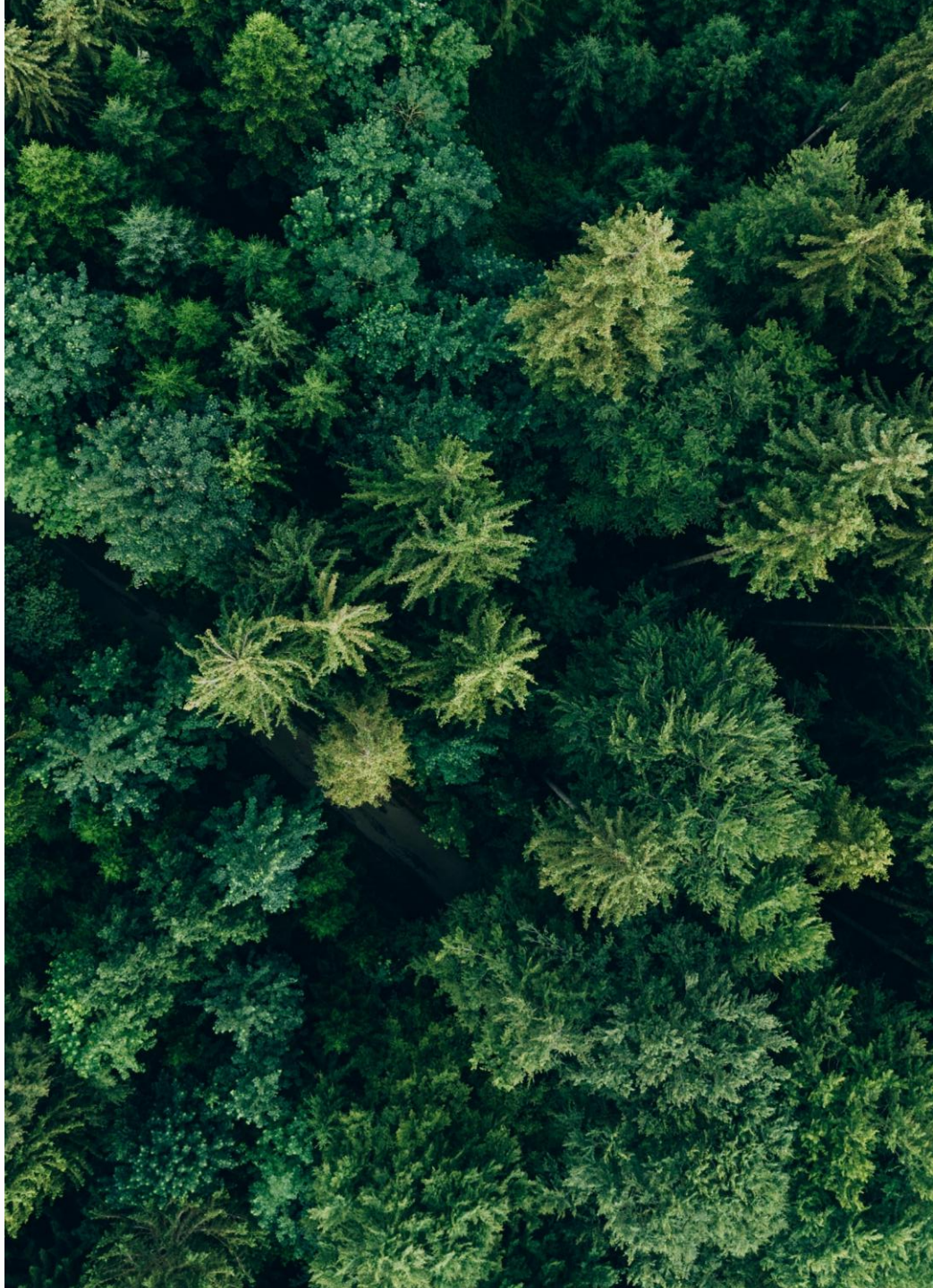

회사명	㈜서울에프엔비
대표이사	오덕근
설립일	2007년 1월
주요사업	액상시유 및 낙농제품 제조업
주소	강원특별자치도 원주시 지정면 기업도시로 145
	강원특별자치도 횡성군 공근면 아이티밸리길 36

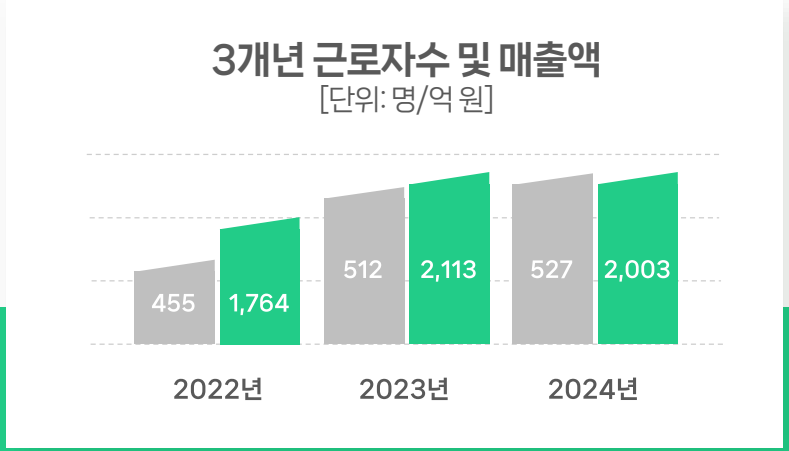

글로벌 푸드테크 선도기업 서울 F&B

서울F&B

2007 서울F&B 설립
2008 횡성 1공장 신축 및 이주
2009 기업부설연구소 인증
2010 횡성 1공장 (B) 증설
2014 횡성 1공장 (C) 증설
2017 중소기업 유공자 대통령 표창
2018 노사문화 국무총리 표창
2020 원주 2공장 증설
2021 오백만불 수출의 탑
2022 지역혁신 선도기업
2024 중견기업 전환

식품에 가치를 더하는

서울F&B
오덕근 대표이사를
소개합니다.

CEO

오 덕 근
Oh Duk - Geun

충남대학교 동물자원과학과

강원대학교 동물식품응용학과 석사

前 롯데푸드 파스퇴르유업 생산총괄

現 (주)서울에프엔비 대표이사

경영철학 : 품질을 확보하는 것은 기법이 아니라 원칙이다.

고객이 건강한 삶을 누리도록 안심할 수 있는 식품을 만들겠다는 일념하나로,
20년 동안 제조방법, 설비의 대대적인 혁신을 이루며 건강과 품질이라는 원칙을
변함없이 지켜왔습니다.

02 Company introduction
회사소개

횡성아이티밸리 제 1 공장

국내 최고의 콜드체인&무균충전 음료 생산기지
횡성아이티밸리 제 1공장은 첨단설비를 활용하여 안전하고 위생적인 제품생산을 위해 노력하고 있습니다.

01.
공장규모

대지면적 58,473 ㎡
제조시설면적 35,762 ㎡

02.
생산설비

저온충전시스템&무균충전시스템
생산설비 30기 운용

03.
생산품목

우유, 두유, 가공유, 커피, 주스, 발효유,
건강기능식품 등 500여 품목 생산

04.
생산유형

Cold Filling System
(Cup, Bottle, Flip, Pouch)
Aseptic Filling System
(Pack, Cup, Bottle)

02 Company introduction
회사소개

원주기업도시 제 2공장

국내 최고의 콜드체인&무균충전 음료 생산기지
고객의 니즈에 맞춘 다양한 제품을 최고의 품질로 완성하여 최적의 프로세스로 공급합니다.

01.
공장규모
—
대지면적 32,518 ㎡
제조시설면적 26,361 ㎡

02.
생산설비
—
무균충전시스템 등 생산설비
11기 운용

03.
생산품목
—
영양보충드링크, 영양식품,
건강기능식품, 건강지향식품,
특수용도식품 등

04.
생산유형
—
스마트팩토리 기업제조 혁신역량 LV2
(중간 1단계)
스마트 HACCP, GMP 인증 취득

02 Company introduction - Produced products

회사소개 - 생산제품 - 횡성

횡성아이티밸리
제1공장

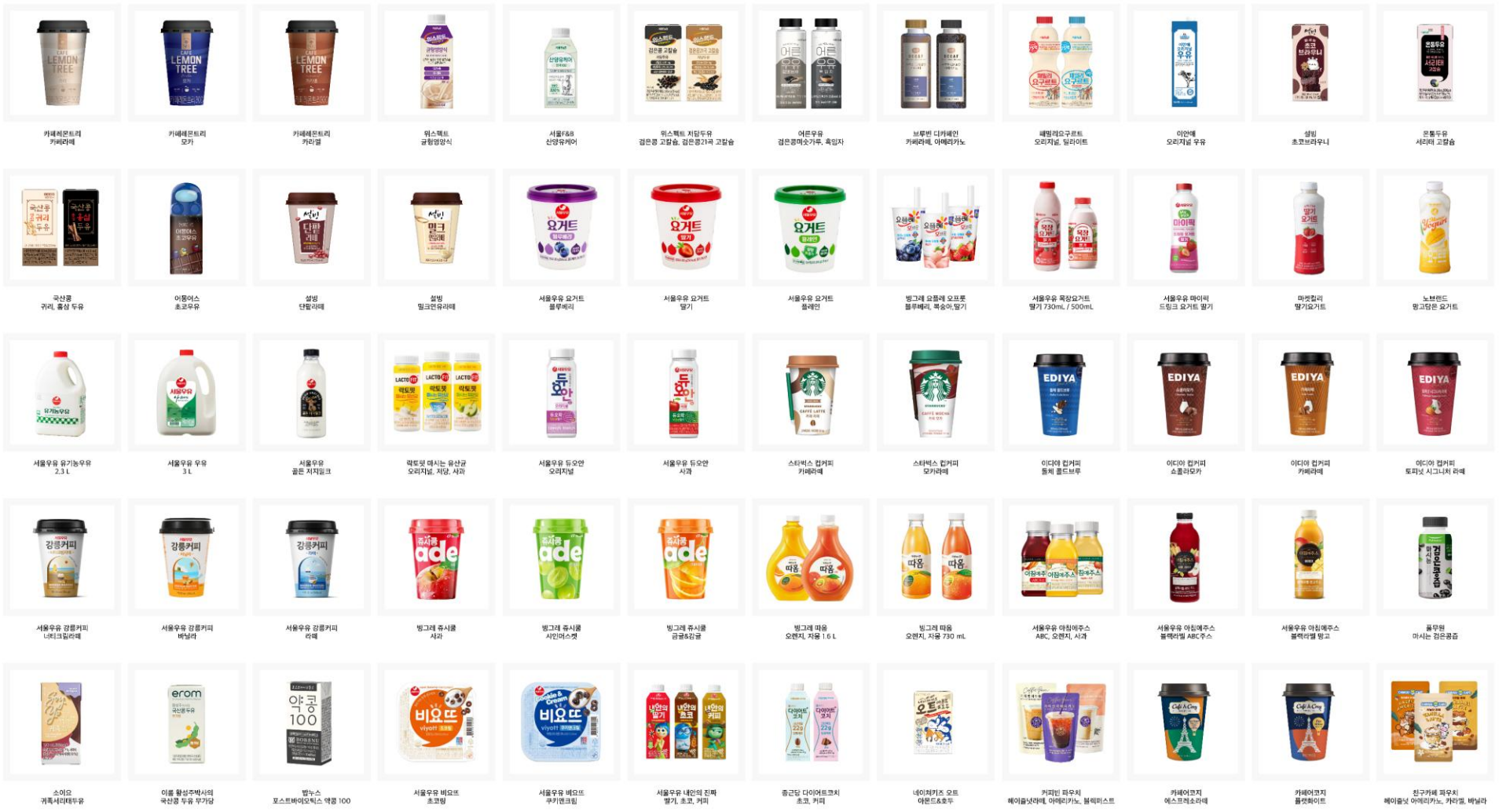

02 Company introduction - Produced products

회사소개 - 생산제품 - 원주

원주기업도시
제2공장

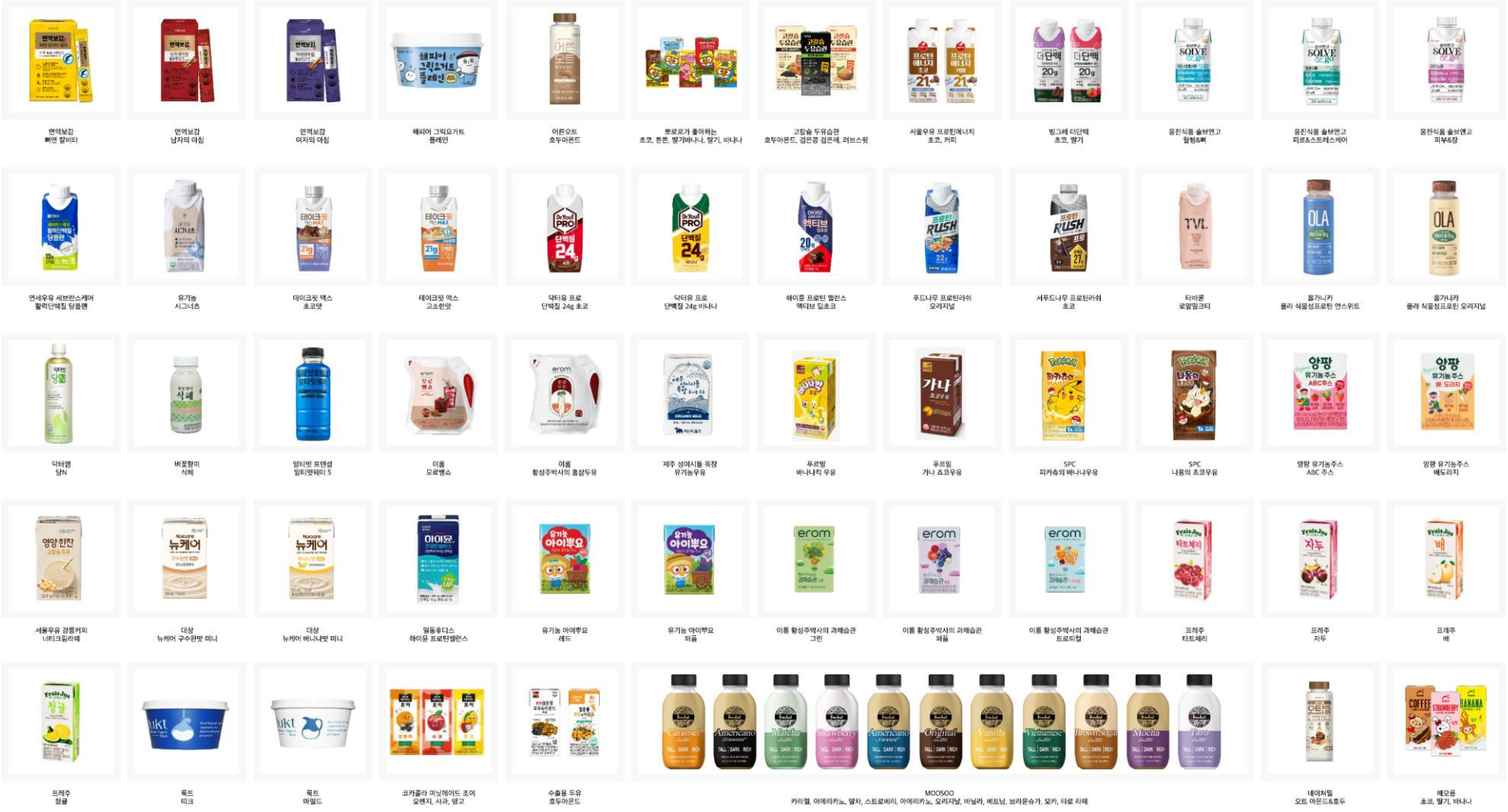

03 Main Customer Companies

주요고객사

초연결 제조 플랫폼 라인업
자체 제품 개발 + 생산시스템으로 논스톱 푸드테크 솔루션 비즈니스 구축

주요고객	주요고객
풀무원, 서울우유, 빙그레, SPC, 한국야쿠르트, 일동후디스, 코카콜라, 스타벅스, 네슬레 등 (129개 고객사)	BGF리테일, GS, 세븐일레븐, 홈플러스, 롯데마트, 이디야, 투썸플레이스, 탐앤탐스, 군납, 수출 (180개 고객사)
주문자 상표 부착 생산 솔루션 OEM (Original Equipment Manufacturing)	**제조업자 브랜드 개발 생산 솔루션** OBM (Original Brand Manufacturing)
제조업자 개발 생산 솔루션 ODM (Original Development Manufacturing)	**자체브랜드 개발생산 솔루션** NB, PB (National Brand, Private Brand)

04 Food Tech Technology

푸드테크 기술력

서울에프엔비는 제품 본연의 맛과 영양소를 안전하고 오래 보관하기위해 무균충전시스템에 공을 들여왔습니다. 외부 균의 침입이 불가능한 무균충전시스템을 통해 용기에 담는 공법으로 독일, 스위스, 이탈리아 등 글로벌기업으로부터 검증받은 기술을 들여와 최고의 품질력을 확보하였습니다.

구분	횡성 1공장	원주 2공장
합 계	36기	11기
무균충전시스템*	15기	7기
저온충전시스템(콜드체인)	21기	4기

* 무균충전시스템 : 글로벌 제조기업의 핵심기술을 융합한 전세계 1대 밖에 없는 생산설비 보유

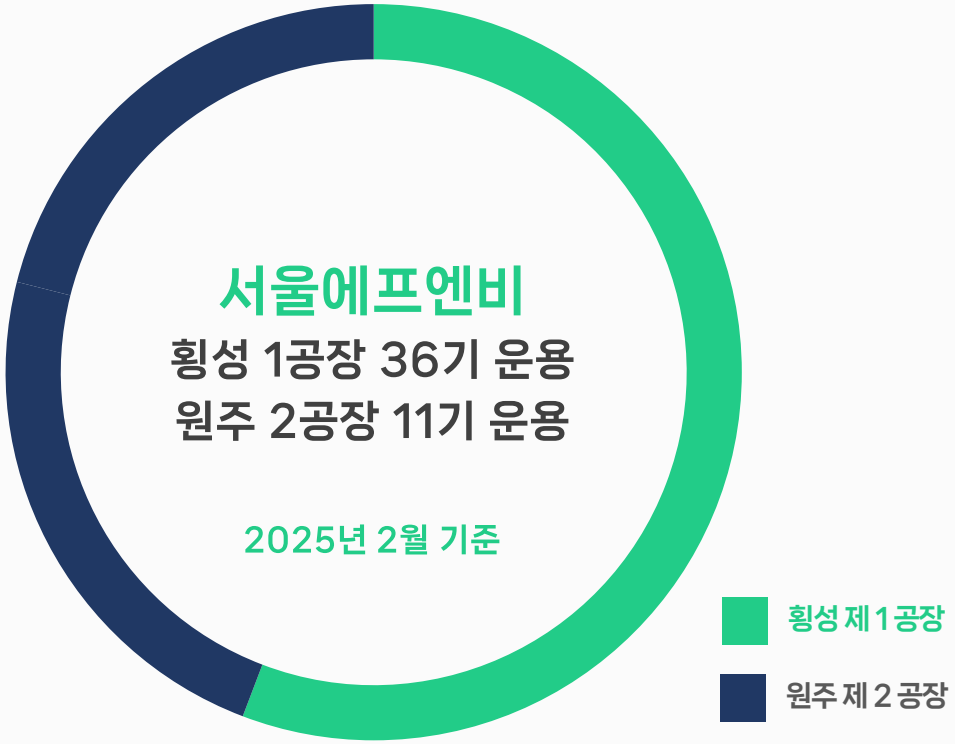

04 Food Tech Technology – SIG

푸드테크 기술력

- SIG Combibloc의 멸균팩은 다양한 사이즈 및 최고의 생산성을 가지며 다양한 내용물을 상온에 유통할 수 있는 장점이 있음.
- 소용량(125~250ml), 대용량(500~1000ml) 생산 가능 - 고객사 요청에 맞춰 포장(패키지) 형태 적용 가능

04 Food Tech Technology – VMS, ERMI

푸드테크 기술력

- Aseptic PET는 보존제 없이 미생물 증식을 억제하고 유통기한을 늘리는 최신 기술 집약 설비이며, 드시는 분들에게 편리성은 물론 장기간 보존에 대한 장점을 제공 함.
- 무균충전으로 원료의 영양소, 고유한 맛과 향을 유지할 수 있으며, 다양한 용량 및 용기(캐릭터 음료 등) 적용 가능

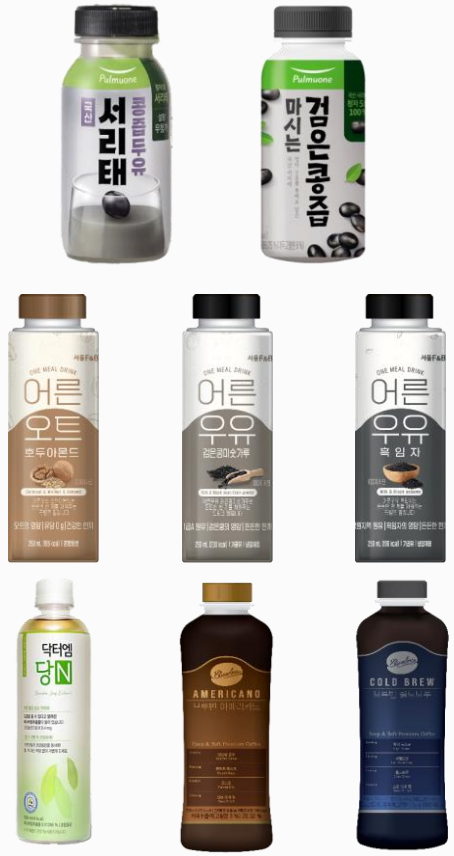

서울에프엔비 ESG 지속가능경영

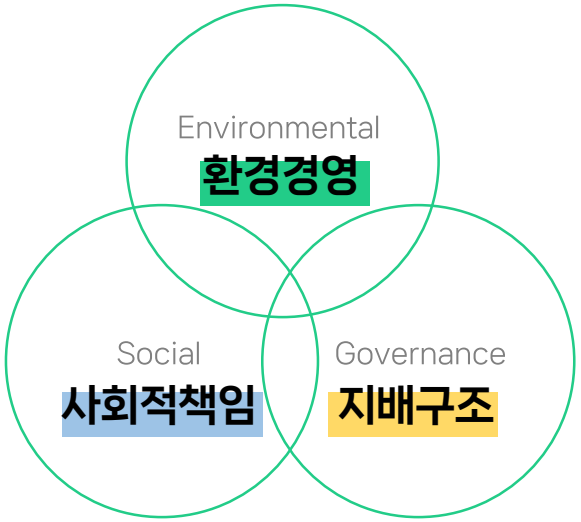

환경 경영

신재생에너지사용, 자체폐수처리장 운용
친환경 패키징 설비 확대

지속가능상품

친환경 포장재 적용, 플라스틱 사용 저감 활동
친환경 제품 개발, 포장재 재활용 의무 이행

동반성장

공급망 ESG 관리, 행복한 조직문화 조성
지역농가 가치창출 브랜드

사회적 책임

지역사회 취약계층 지원,
지역사회 지원활동

ESG 환경경영(에너지 비용 절감)

태양광 발전설비 구축

연간 700MWh
전력 생산 가능
(175가구 / 연 사용량)

설비 연료 LPG전환

생산공장 설비연료
LPG에너지로 전환
(월 4천만원 이상 에너지 절감)

CESS 에너지 절감시스템

전력 사용량 10% 절감
(연간 3억원 절감)

폐수처리장 자체 운영

배출허용 기준 10% 이하
방류수질 관리하여
환경영향 최소화 노력

(주)서울에프엔비 복지제도를 소개합니다.

가족친화 복지제도

임직원들의 행복한 오늘과 든든한 내일을 보장하는
서울에프엔비의 복지제도를 알려드립니다.

1 임신, 출산 지원

support for pregnancy, childbirth

- 임신 검진비 및 출산 장려금 지원
  - 첫째 100만원 + 검진비 30만원
  - 둘째 500만원 + 검진비 30만원
  - 셋째 1,500만원 + 검진비 30만원
  - 넷째 1,500만원 + 검진비 30만원 + 대학등록금(전액)

2 영유아 보육 지원

infant care support

- 다둥이 보육지원
  - 자녀 3명 월 30만원(초등학교 입학전까지)
  - 자녀 4명 월 65만원(셋째 월30만원, 넷째 월 35만원 초등학교 입학 전까지)

3 청년층 직원 지원

support for young

- 기숙사 제공(1인 1룸)
  - 기숙사 만실로 미제공시 월세 지원 (월 20만원)
- 자기계발 및 역량 개발 지원

4 중장년층 직원 지원

support for middle-aged

- 중장년층 직원 지원
  - 임직원 전원 정규직 / 정년 보장
  - 장년층 직원 정년 연장 (직무 순환 운영)

5 학령기 자녀, 어르신 부양 지원

Support for school-age children and senior citizens

- 운동선수 자녀 지원
  - 운동선수 자녀 1명 월 20만원
  - 운동선수 자녀 2명 월 30만원
- 임직원 노부모 부양비 지원
  - 1명 부양시 월 20만원
  - 2명 부양시 월 30만원

05 Certification
인증현황

인증현황
Certification

기업인증

가족친화인증기업, 브랜드K인증기업
지역혁신선도기업, 농촌융복합인증기업

식품안전인증

HACCP 인증, FSSC 22000 인증,
ISO 9001 인증, HALAL 인증,
GMP 건강기능식품제조,
유기가공식품인증

SMART HACCP 인증

HACCP
축산물/식품

강원도
유망중소기업

INNO-BIZ 인증

가족친화인증

IP스타기업인증

기업부설연구소
인증

FSSC 22000

유기가공인증

HALAL인증

LOHAS인증

건강기능식품
제조허가증
(GMP)

강원도
농수 특산물
인증

어린이 기호식품
품질 인증

HACCP인증
(식품)
제1공장 횡성아이티밸리
A동, B동, C동, D동
제2공장 원주기업도시

HACCP인증
(유가공, 집유업)
제1공장 횡성아이티밸리
A동, C동, D동
제2공장 원주기업도시

GMP인증
(건강기능식품)
제1공장 횡성아이티밸리 D동
제2공장 원주기업도시

유기가공식품 인증
제1공장 횡성아이티밸리
A동, B동, C동

취급자인증
(유기축산물)
제1공장 횡성아이티밸리
A동, C동

취급자인증
(무항생제축산물)
제1공장 횡성아이티밸리
A동, C동

식품안전시스템 인증
제1공장 횡성아이티밸리 전 라인
제2공장 원주기업도시

이슬람 율법에 근거한 무독성식품인증
제1공장
횡성아이티밸리 C동

스마트 푸드테크, (주)서울에프엔비

식품에 가치를 더하는 제조 플랫폼 솔루션

www.seoulfnb.com